

TUTORIAL

ABERTURA DE PROCESSO DE FÉRIAS PELO SEI

INTRODUÇÃO

- ACESSAR O SITE: sei.al.gov.br
- FAZER LOGIN (DIFICULDADES COM O ACESSO PROCURAR O SETOR DE PROTOCOLO – 3315-4414)

- Controle de Processos
- Iniciar Processo
- Retorno Programado
- Pesquisa
- Base de Conhecimento
- Textos Padrão
- Modelos Favoritos
- Blocos de Assinatura
- Blocos de Reunião
- Blocos Internos
- Contatos
- Processos Sobrestados
- Acompanhamento Especial
- Marcadores
- Pontos de Controle
- Estatísticas
- Grupos
- Relatórios

Controle de Processos



Ver processos atribuídos a mim Ver por marcadores Visualização detalhada

| 53 registros: | | 5 registros: | |
|-------------------------------------|-------------------------|-------------------------------------|-------------------------|
| <input checked="" type="checkbox"/> | Recebidos | <input checked="" type="checkbox"/> | Gerados |
| <input type="checkbox"/> | E:41010.0000011822/2020 | <input type="checkbox"/> | E:41010.0000011768/2020 |
| <input type="checkbox"/> | E:41010.0000011884/2020 | <input type="checkbox"/> | E:41010.000001578/2020 |
| <input type="checkbox"/> | E:41010.0000011848/2020 | <input type="checkbox"/> | E:41010.000000428/2020 |
| <input type="checkbox"/> | E:41010.0000010284/2020 | <input type="checkbox"/> | E:41010.0000010106/2019 |
| <input type="checkbox"/> | E:41010.0000011589/2020 | <input type="checkbox"/> | E:41010.0000002122/2019 |
| <input type="checkbox"/> | E:02000.0000012991/2019 | | |
| <input type="checkbox"/> | E:41010.0000011411/2020 | | |
| <input type="checkbox"/> | E:41010.0000011362/2020 | | |
| <input type="checkbox"/> | 41010.00000502/2019 | | |
| <input type="checkbox"/> | E:41010.0000006671/2020 | | |
| <input type="checkbox"/> | E:41010.0000007126/2020 | | |
| <input type="checkbox"/> | E:41010.0000006984/2020 | | |
| <input type="checkbox"/> | E:41010.0000006847/2020 | | |
| <input type="checkbox"/> | E:41010.0000001873/2020 | | |
| <input type="checkbox"/> | E:41010.0000011218/2020 | | |
| <input type="checkbox"/> | E:41010.0000010486/2020 | | |
| <input type="checkbox"/> | E:41010.0000011118/2020 | | |
| <input type="checkbox"/> | E:41010.0000009108/2020 | | |
| <input type="checkbox"/> | E:41010.0000005256/2020 | | |
| <input type="checkbox"/> | E:41010.0000009775/2019 | | |
| <input type="checkbox"/> | E:41010.0000006595/2020 | | |
| <input type="checkbox"/> | E:41010.0000010281/2020 | | |
| <input type="checkbox"/> | E:41010.0000007357/2020 | | |
| <input type="checkbox"/> | E:41010.0000000897/2020 | | |
| <input type="checkbox"/> | E:41010.0000001182/2020 | | |
| <input type="checkbox"/> | E:41010.0000000273/2020 | | |
| <input type="checkbox"/> | E:41010.0000006163/2020 | | |
| <input type="checkbox"/> | E:41010.0000008313/2020 | | |
| <input type="checkbox"/> | E:41010.0000006041/2020 | | |
| <input type="checkbox"/> | E:41010.0000005957/2020 | | |
| <input type="checkbox"/> | E:41010.0000003987/2020 | | |
| <input type="checkbox"/> | E:41010.0000006960/2020 | | |
| <input type="checkbox"/> | E:41010.0000008028/2020 | | |
| <input type="checkbox"/> | E:41010.0000007972/2020 | | |
| <input type="checkbox"/> | E:41010.0000007993/2020 | | |

Accesse as lojas App Store ou Google Play e instale o aplicativo do SEI! no seu celular.

Abra o aplicativo do SEI! e faça a leitura do código abaixo para sincronizá-lo com sua conta.



INICIAR UM NOVO PROCESSO

- ESTADO DE ALAGOAS
- sei! 3.0.15
- Controle de Processos
- Iniciar Processo
- Retorno Programado
- Pesquisa
- Base de Conhecimento
- Textos Padrão
- Modelos Favoritos
- Blocos de Assinatura
- Blocos de Reunião
- Blocos Internos
- Contatos
- Processos Sobrestados
- Acompanhamento Especial
- Marcadores
- Pontos de Controle
- Estatísticas
- Grupos
- Relatórios

Iniciar Processo

Escolha o Tipo do Processo:

- Comunicação: Prestação de Informações Institucionais
- Finanças: Reembolso/Ressarcimento
- Legislação: Normas Internas**
- Pessoas: Abono Permanência
- Pessoas: Adicional de Férias (1/3 constitucional)
- Pessoas: Folha de Pagamento
- Pessoas: Férias

Accese as lojas App Store ou Google Play e instale o aplicativo do SEI! no seu celular.
Abra o aplicativo do SEI! e faça a leitura do código abaixo para sincronizá-lo com sua conta.



**ESCOLHER O TIPO DE PROCESSO:
PESSOAS: FÉRIAS**

ESTADO DE ALAGOAS
sei 3.0.15
Para saber+ Menu Pesquisa UNCISAL MESM SETOR PESSOAL

Iniciar Processo Salvar Voltar

Tipo do Processo:
Pessoas: Férias

Especificação:

Classificação por Assuntos:
024.2 - FÉRIAS 🔍 ⬆️ ⬇️ ⬇️ ⬆️

Interessados:
 🔍 ⬆️ ⬇️ ⬇️ ⬆️

Observações desta unidade:

Nível de Acesso
 Sigiloso Restrito Público

Salvar Voltar

Acesse as lojas App Store ou Google Play e instale o aplicativo do SEI! no seu celular.
Abra o aplicativo do SEI! e faça a leitura do código abaixo para sincronizá-lo com sua conta.



SELECIONAR O NÍVEL PÚBLICO DE ACESSO

DEPOIS SALVAR

E:41010.0000018161/2020 B

Consultar Andamento

Gerar Documento

Escolha o Tipo do Documento: +

- Externo
- Aviso de Férias
- Despacho

CLICAR NO +

Planilha de Férias - Planilhas Go... x SEI - Processo x Ficha Financeira | Portal do Servi... x Ficha Financeira x +

seil.al.gov.br/sei/controlador.php?acao=procedimento_trabalhar&acao_origem=procedimento_gerar&acao_retorno=procedimento_escolher_tipo&id_procedimento=5406510&atualizar_arvore=1&infra_sistema=10000100&infra_unidade_atual=110006959&infra_hash...

ESTADO DE ALAGOAS
sei 3.0.15 Para saber+ Menu Pesquisa UNCISAL MESM PESSOAL - FÉRIAS

E:41010.0000018161/2020
Consultar Andamento

Gerar Documento

Escolha o Tipo do Documento: -

- REQUERI
- Requerimento Adicional Tempo Serv Anuênio Quin
- Requerimento Análise Projeto Inicial Casal
- Requerimento Análise Projeto Reanálise Casal
- Requerimento Análise Projeto Revisão Casal
- Requerimento Aposentadoria por invalidez
- Requerimento Averbação lic premio não gozada
- Requerimento Averbação lic premio tempo contribuç
- Requerimento Certidão do ato nomeação e outros
- Requerimento Concessão abono permanência
- Requerimento Concessão aposentadoria
- Requerimento Geral da UNCISAL
- Requerimento de Desistência de Pedido
- Requerimento de Exoneração
- Requerimento de Gozo de Férias**
- Requerimento de Progressão Funcional
- Requerimento desaverbação licença prêmio
- Requerimento desaverbação tempo serviço
- Requerimento para Concessão de Licença
- Requerimento

**ESCOLHER O TIPO DE DOCUMENTO
REQUERIMENTO DE GOZO DE FÉRIAS**

https://sei.al.gov.br/sei/controlador.php?acao=documento_gerar&acao_origem=documento_escolher_tipo&acao_retorno=documento_escolher_tipo&id_procedimento=5406510&id_serie=289&arvore=1&id_procedimento=5406510&infra_sistema=10000100&infra_unidade_atual=110006959&infra_hash=a0135d48518b48255e9d702002d7960e8de394... 09:01 04/11/2020

Planilha de Férias - Planilhas Go... SEI - Processo... Ficha Financeira | Portal do Servi... Ficha Financeira... sei.al.gov.br/sei/controlador.php?acao=procedimento_trabalhar&acao_origem=procedimento gerar&acao_retorno=procedimento_escolher_tipo&id_procedimento=5406510&atualizar_arvore=1&infra_sistema=10000100&infra_unidade_atual=110006959&infra_hash...

ESTADO DE ALAGOAS
sei. 3.0.15
Para saber+ Menu Pesquisa UNCISAL MESM PESSOAL - FÉRIAS

E:41010.0000018161/2020
Consultar Andamento

Gerar Documento

Requerimento de Gozo de Férias

Texto Inicial

Documento Modelo
 Texto Padrão
 Nenhum

Descrição:

Interessados:

Classificação por Assuntos:

024.2 - FÉRIAS

Observações desta unidade:

Nível de Acesso

Sigiloso Restrito Público

Confirmar Dados Voltar

Confirmar Dados Voltar

ESCOLHER O NÍVEL PÚBLICO DE ACESSO

EM SEGUIDA CONFIRMAR DADOS

09:05
04/11/2020

E:41010.0000018161/2020
Requerimento de Gozo de Férias UNICISAL MESM PESS

Consultar Andamento



ESTADO DE ALAGOAS
UNIVERSIDADE ESTADUAL DE CIÊNCIAS DA SAÚDE DE ALAGOAS

Setor Pessoal Férias
Av. Comendador Leão, S/N, - Bairro Poço, Maceió/AL, CEP 57025-000
Telefone: (82) 3315-4412 - www.uncisal.edu.br/

REQUERIMENTO DE GOZO DE FÉRIAS

IDENTIFICAÇÃO DO SERVIDOR

| | |
|------------------------|-------------------------|
| NOME DO(A) REQUERENTE: | @nome_interessado@ |
| CPF: | @cpf_interessado@ |
| CARGO/FUNÇÃO: | @cargo_interessado@ |
| MATRÍCULA: | @matricula_interessado@ |

DESCRIÇÃO

| | | | | |
|----------|---|--|--|-------------------------------------|
| LOTAÇÃO: | | | | |
| VÍNCULO: | <input type="checkbox"/> Servidor Efetivo | <input type="checkbox"/> Servidor Comissionado | <input type="checkbox"/> Empregado Público | <input type="checkbox"/> Estagiário |

Requer autorização para gozar [nº de dias de férias] dias de férias regulamentares do período aquisitivo de [intervalo de tempo para ter direito a férias Ex.: 2016/2017].

Período de gozo de férias: [Data de inicio] a [Data de fim].

Observação:

**CLICAR EM EDITAR
CONTEÚDO**

SEI/AL - 4928733 - Requerimento de Gozo de Férias - Google Chrome

Av. Comendador Leão, S/N, - Bairro Poço, Maceió/AL, CEP 57025-000
Telefone: (82) 3315-4412 - www.uncisal.edu.br/

REQUERIMENTO DE GOZO DE FÉRIAS

IDENTIFICAÇÃO DO SERVIDOR

| | |
|------------------------|-------------------------|
| NOME DO(A) REQUERENTE: | @nome_interessado@ |
| CPF: | @cpf_interessado@ |
| CARGO/FUNÇÃO: | @cargo_interessado@ |
| MATRÍCULA: | @matricula_interessado@ |

DESCRIÇÃO

| | | | | |
|----------|---|--|--|-------------------------------------|
| LOTAÇÃO: | | | | |
| VÍNCULO: | <input type="checkbox"/> Servidor Efetivo | <input type="checkbox"/> Servidor Comissionado | <input type="checkbox"/> Empregado Público | <input type="checkbox"/> Estagiário |

Requer autorização para gozar [nº de dias de férias] dias de férias regulamentares do período aquisitivo de [intervalo de tempo para ter direito a férias Ex.: 2016/2017].

Período de gozo de férias: [Data de início] a [Data de fim].

Observação:

- *TODO EMPREGADO TERÁ DIREITO AO GOZO DE UM PERÍODO DE FÉRIAS, APÓS O PERÍODO DE 12(DOZE) MESES DE VIGÊNCIA DO CONTRATO DE TRABALHO(Arts. 129 e 130 da CLT)
- *É VEDADO LEVAR À CONTA DE FÉRIAS QUALQUER FALTA AO SERVIÇO (LEI N°. 5.247, ART. 81 § 2°)
- * SERVIDOR ABRIR O PROCESSO DE GOZO DE FÉRIAS COM ANTECEDÊNCIA DE 15 DIAS CONFORME PORTARIA Nº 6.995/2018 PUBLICADA EM 06 de JULHO de 2018.

Processo nº E:41010.0000018161/2020 Revisão 01 SEI ALAGOAS SEI nº do Documento 4928733

SE AS FÉRIAS FOREM FRACIONADAS, DEVERÁ SER ABERTO UM PROCESSO PARA CADA FRACIONAMENTO.

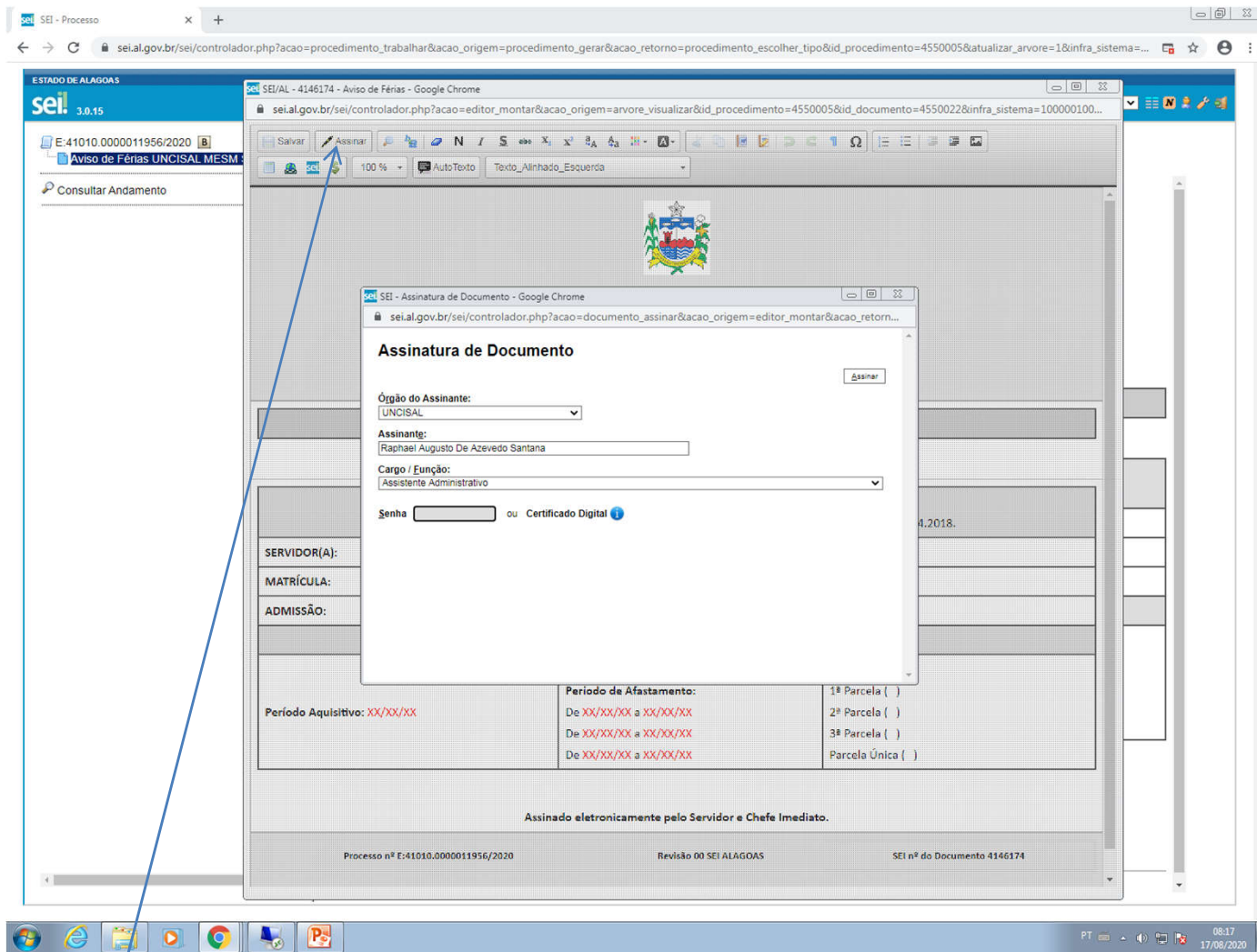

**APÓS O PREENCHIMENTO
CLICAR EM ASSINAR**

**OBSERVAÇÃO:
APÓS ASSINATURA PASSAR O NÚMERO
DO PROCESSO PARA A COORDENAÇÃO**

SEI - Processo

sei.al.gov.br/sei/controlador.php?acao=procedimento_trabalhar&acao_origem=procedimento_controlar&acao_retorno=procedimento_controlar&id_procedimento=4550005&infra_sistema=100000100&infra_unidad...

ESTADO DE ALAGOAS
sei 3.0.15

Para saber+ Menu Pesquisa

UNCISAL MESM SETOR PESSOAL

E:41010.0000011956/2020

Aviso de Férias UNCISAL MESM SETOR PESS

Consultar Andamento

ESTADO DE ALAGOAS
UNIVERSIDADE ESTADUAL DE CIÊNCIAS DA SAÚDE DE ALAGOAS
Setor Pessoal
Av: Comendador Leão, S/N, - Bairro Poço, Maceió/AL, CEP 57025-000
Telefone: 82 3315-4412 - www.uncisal.edu.br

COMUNICAÇÃO DE GOZO DE FÉRIAS

FORMULÁRIO DE COMUNICAÇÃO DE GOZO DE FÉRIAS
Com base na Instrução Normativa 02/2018 – GS/SEPLAG, publicada no Diário Oficial do Estado em 13.4.2018.

SERVIDOR(A):

MATRÍCULA: CARGO:

ADMISSÃO: LOTAÇÃO: SUBLOTAÇÃO:

PERÍODOS

| Quantidade de Dias: XX | Parcelamento: |
|---|-------------------|
| Período de Afastamento: De XX/XX/XX a XX/XX/XX | 1ª Parcela () |
| De XX/XX/XX a XX/XX/XX | 2ª Parcela () |
| De XX/XX/XX a XX/XX/XX | 3ª Parcela () |
| De XX/XX/XX a XX/XX/XX | Parcela Única () |

Período Aquisitivo: XX/XX/XX

Assinado eletronicamente pelo Servidor e Chefe Imediato.

sei Documento assinado eletronicamente por Raphael Augusto De Azevedo Santana, Assistente Administrativo em 17/08/2020, às 08:29, conforme horário oficial de Brasília.

08:19
17/08/2020

APÓS ACESSAR O
PROCESSO, CLICAR NO
DOCUMENTO.

E DEPOIS
EM ASSINAR.

SEI - Processo

sei.al.gov.br/sei/controlador.php?acao=procedimento_trabalhar&acao_origem=procedimento_controlar&acao_retorno=procedimento_controlar&id_procedimento=4550005&infra_sistema=100000100&infra_unidad...

ESTADO DE ALAGOAS

sei! 3.0.15

Para saber+ Menu Pesquisa

UNCISAL MESM SETOR PESSOAL

E:41010.0000011956/2020

Aviso de Férias UNCISAL MESM SETOR PESS

Consultar Andamento

ESTADO DE ALAGOAS

UNIVERSIDADE ESTADUAL DE CIÊNCIAS DA SAÚDE DE ALAGOAS

Setor Pessoal
Av. Comendador Leão, S/N, - Bairro Poço, Maceió/AL, CEP 57025-000
Telefone: 82 3315-4412 - www.uncisal.edu.br

COMUNICAÇÃO DE GOZO DE FÉRIAS

FORMULÁRIO DE COMUNICAÇÃO DE GOZO DE FÉRIAS

Com base na Instrução Normativa 02/2018 – GS/SEPLAG, publicada no Diário Oficial do Estado em 13.4.2018.

SERVIDOR(A):

MATRÍCULA: CARGO:

ADMISSÃO: LOTAÇÃO: SUBLOTAÇÃO:

PERÍODOS

| | | |
|------------------------------|-------------------------|-------------------|
| Período Aquisitivo: XX/XX/XX | Quantidade de Dias: XX | Parcelamento: |
| | Período de Afastamento: | 1ª Parcela () |
| | De XX/XX/XX a XX/XX/XX | 2ª Parcela () |
| | De XX/XX/XX a XX/XX/XX | 3ª Parcela () |
| | De XX/XX/XX a XX/XX/XX | Parcela Única () |

Assinado eletronicamente pelo Servidor e Chefe Imediato.

sei! assinatura eletrônica

Documento assinado eletronicamente por Raphael Augusto De Azevedo Santana, Assistente Administrativo em 17/08/2020, às 08:29, conforme horário oficial de Brasília.

QR Code

https://sei.al.gov.br/sei/controlador.php?acao=arvore_visualizar&acao_origem=procedimento_visualizar&id_procedimento=4550005&id_documento=4550022&infra_sistema=100000100&infra_unidade_atual=110005180&infra_hash=ad0b345e56e52ab4b88e23128df953204d352608f43e7342d...

PT 08:29 17/08/2020

**APÓS ASSINATURA
O COORDENADOR
ENVIARÁ O
DOCUMENTO
PARA O SETOR
PESSOAL – FÉRIAS.**

SEI - Processo

sei.al.gov.br/sei/controlador.php?acao=procedimento_trabalhar&acao_origem=procedimento_controlar&acao_retorno=procedimento_controlar&id_procedimento=4550005&infra_sistema=100000100&infra_unidad...

ESTADO DE ALAGOAS

sei 3.0.15

Para saber+ Menu Pesquisa UNCISAL MESM SETOR PESSOAL

E:41010.0000011956/2020

Aviso de Férias UNCISAL MESM SETOR PESS

Consultar Andamento

Enviar Processo

Processos:
E:41010.0000011956/2020 - Pessoas: Férias

Unidades:
Férias
UNCISAL MESM PESSOAL - FÉRIAS - Setor Pessoal Férias

Manter processo aberto na unidade atual
 Remover anotação
 Enviar e-mail de notificação

Retorno Programado
 Data certa
 Prazo em dias

Enviar

**ENCAMINHAR PARA O SETOR:
UNCISAL MESM PESSOAL - FÉRIAS**

**EM SEGUIDA
CLICAR EM
ENVIAR**

08:21
17/08/2020